

# Palmako

LEMEKS GROUP

# 2024

Vi bringer glede  
til hagen

SKYVEDØRER I ALUMINIUM  
for hagestuer og vinterhager

# PALMAKO

## skyvedørspartier

### For hagestuer og vinterhager

Dersom du har planer om å bygge egen hagestue eller vinterhage, er Palmako skyvedørspartier et godt valg for deg som har fokus på kvalitet.

Det er store forskjeller på skyvedører, og på de følgende sidene vil du finne nyttig informasjon som er verdt å tenke på når du skal velge leverandør. Full karmbredde, skikkelig vindlås, doble pakninger, håndtak på begge sider, låsbare dører, dreneringskammer og vedlikeholdsfrie dører er bare noen av tingene du bør sjekke. I tillegg bør du sjekke om dørene finnes i høyre og venstre utførelse, da det kan ha stor betydning for om du blir helt fornøyd til slutt.

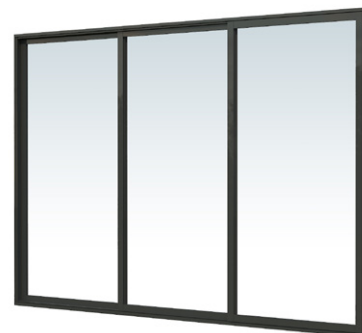

Alle skyvedørspartier fra Palmako tilfredsstiller de overnevnte punkter, enten de leveres med enkelt glass eller dobbelt isolérglass. Alle tåler fuktighet på både utsiden og innsiden, noe som er viktig da det i blant kan bli fuktig i en hagestue eller vinterhage som har dørene oppe. De er selvfølgelig også vedlikeholdsfrie.

Palmako skyvedørspartier finnes i 2 utførelser, SLIDE og SLIDE PLUS. Les mer på de neste sidene, og se hva som kan passe deg og ditt behov.

Lykke til med ditt prosjekt!





## Hvorfor velge skyvedørspartier fra Palmako:

- Vedlikeholdsfri lakkert aluminium
- Tåler fuktig miljø ute og inne
- Aluminium fra Norsk Hydro
- Herdet sikkerhetsglass fra Europa
- Vindlås, doble pakninger og børster
- Solide skinner og karm i full bredde
- Produsert på Palmakos dør- og vindusfabrikk

## Fakta om Palmako:

- 4 fabrikker / 25 års erfaring
- Ledende produsent i Europa
- Eksporterer til mer enn 35 land
- Produserer 60.000 hagestuer og hytter og mer enn 250.000 dører og vinduer pr år

## PALMAKO SLIDE

Vår / Sommer / Høst

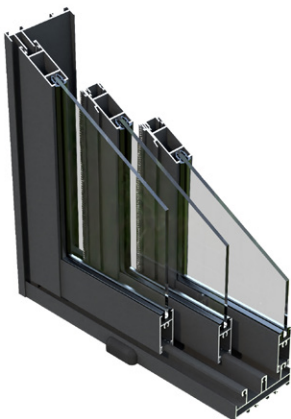

## PALMAKO SLIDE PLUS

Vinter / Helårs



# PALMAKO SLIDE

Vår / Sommer / Høst

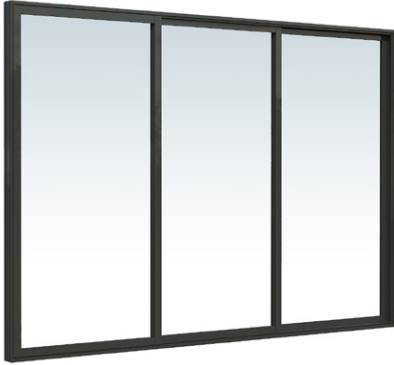

Palmako SLIDE er uisolerte skyvedørspartier beregnet for innglassing av hagestuer og vinterhager.

Skyvedørspartiene er vedlikeholdsfrie og tåler fuktighet på både utsiden og innsiden. Produsert av pulverlakkerte aluminiumsprofiler med 4 mm herdet sikkerhetsglass.

Palmako SLIDE er best egnet i rom som brukes vår/sommer/høst. Alle skyvedørspartier har dørblader som kan skyves valgfritt til begge sider. Dørene finnes i høyre og venstre utførelse (se illustrasjonsbilde side 6).

---

## SPESIFIKASJONER:

### GLASS:

- 4 mm herdet sikkerhetsglass
- Produsert i Europa

### ALUMINIUMSPROFILER / KONSTRUKSJON:

- Skyvedørspartier med 2 eller 3 dørblader
- Åpningsbare dører som kan skyves til begge sider
- Moderne og elegant profilsystem
- Oppgraderte profiler for stabilitet og holdbarhet i vind.
- Solide skinner og nylonforsterkede justerbare kulelager for myke skyvedørsbevegelser
- Selvdrenerende bunnskinne med skjult dreneringskanal forhindrer vanninntrengning
- Pakninger i alle hjørneforbindelser
- Karm/profilbredde: 2-dører: 50 mm / 3-dører: 84 mm
- Full bredde på bunn, topp og sideprofiler gir en solid og pen dør.
- Ferdig monterte pakninger, børster, forborede hull m.m. forenkler monteringen.
- Ingen synlige kuttflater
- Aluminium fra Norsk Hydro
- Farge: Antrasittgrå RAL 7016 / glansverdi 30 % matt

### DØRER:

- Doble tetningslister rundt glass i aluminiumramme
- Interlocking system med vindlås og doble børster gir en helt tett dør.
- Dempere mellom hver dør for skånsom og behagelig åpning og lukking.
- Innfelt dørhåndtak og sylindrelås utvendig i gangdør
- Lås innside på dørene på hver ende.
- Sikkerhetsplugg som forhindrer at dørene kan løftes ut
- Dørmål angir modulmål (dvs. åpningen i veggen som døren skal monteres i)

## Se hvorfor våre Palmako SLIDE skyvedørspartier er det naturlige valg for deg som ønsker kvalitet til en fornuftig pris.

Det er lurt å sette seg inn i hva du faktisk betaler for når du kjøper skyvedørspartier. Skyvedørspartier ser veldig like ut ved første øyekast, men det er faktisk store forskjeller i konstruksjon og detaljer som betyr mye for deg som kunde både ved montering og i ettertid.

Still deg gjerne spørsmål som «Er dørene låsbare? Er det solide rammeprofiler og karm? Er det god vindtetting? Er monteringen enkel?»

Under finner du en del bilder som illustrerer det vi tenker på når vi snakker om kvalitet som er viktig for deg som kunde.



SLIDE skyvedørspartier finnes med 2 eller 3 dørblander



Alle dørblander kan skyves til begge sider

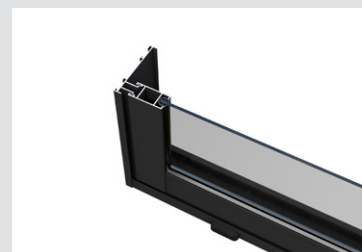

Moderne og elegant profilsystem



Full bredde på karm på alle sider gir en solid og pen dør

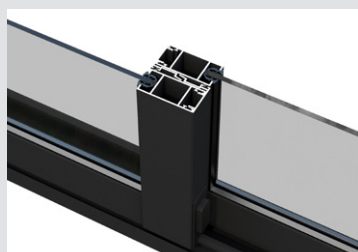

Interlocking system med vindlås og doble børster gir en helt tett dør



Selvdrenerende bunnskinne



Drenering av bunnskinne til skjult dreneringskanal



Utløp fra skjult dreneringskanal



Dempere mellom hver dør for behagelig åpning og lukking

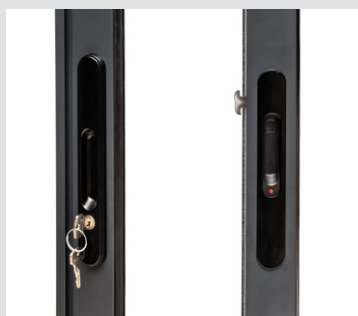

Innfelt dørhåndtak og sylindrelås utvendig, samt lås innside på dørene på hver ende.

### Tips!

Ikke glem å sjekke detaljene dersom du sammenligner dører.

Med Palmako skyvedørspartier er detaljene allerede ivaretatt!

# Viste du at....

## Palmakos SLIDE skyvedørspartier finnes i både venstre og høyre utførelse

For best mulig resultat hos deg, finnes våre skyvedørspartier i både venstre og høyre utførelse. Dermed får du gangdør akkurat der du vil. Ved montering av to skyvedører ved siden av hverandre med stolpe i mellom, vil det normalt være mest naturlig og penest med en høyre- og en venstre versjon. Uansett, valget er ditt. (Se skisse)

### Skyvedørsparti – Venstre utførelse

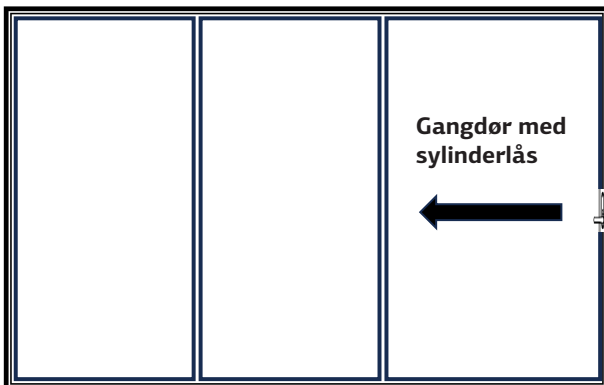

Venstre utførelse sett utenfra

### Skyvedørsparti – Høyre utførelse

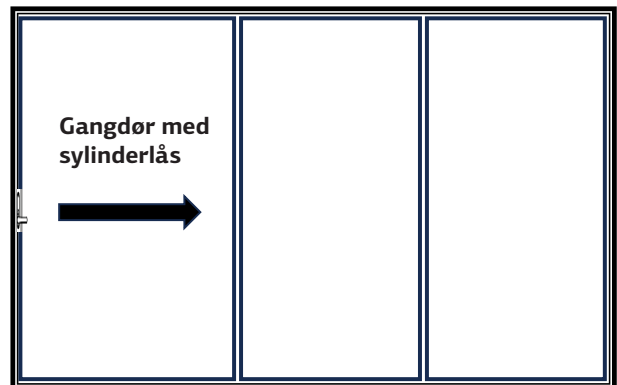

Høyre utførelse sett utenfra

### Produktoversikt:

Dør / modulhøyde: 200 cm

Dør / modulbredde: Se oversikt under (Total bredde)

Total bredde	Antall dørblader	Veil pris	VENSTRE		HØYRE	
			Art.nr	Nobb nr	Art.nr	Nobb nr
160 cm	2	12 990	111758	60154426	111759	60149598
170 cm	2	13 490	111760	60154427	111846	60154026
180 cm	2	13 990	111761	60154428	111762	60154027
190 cm	2	14 490	111763	60154429	111764	60154028
200 cm	2	14 990	111765	60155064	111766	60154029
210 cm	2	15 490	111767	60155065	111779	60154030
220 cm	2	15 990	111780	60155066	111781	60154031
230 cm	3	16 490	111784	60155067	111783	60154032
240 cm	3	16 990	111790	60155068	111791	60154035
250 cm	3	17 490	111792	60155069	111793	60154037
260 cm	3	17 990	111782	60155070	111794	60154039
270 cm	3	18 490	111795	60155071	111796	60154045
280 cm	3	18 990	111797	60155072	111798	60154048
290 cm	3	19 490	111799	60155073	111800	60154049
300 cm	3	19 990	111801	60155074	111802	60154067
310 cm	3	20 490	111803	60155075	111804	60154069
320 cm	3	20 990	111805	60155077	111806	60154070
330 cm	3	21 490	111807	60155078	111808	60154072





## Hva er modulmål?

Mål på alle standard dører og vinduer oppgis i modulmål som bredde x høyde. Modulmål er gjerne produksjons yttermål (inkl karm) rundet opp til hele desimeter. Eksempel 160x200 cm

Avrundingen opp til hele desimeter gjør at det er beregnet plass til isolasjon mellom karmen og utsparingen i vegg, samt plass til å kunne gjøre justeringer på døren ved eventuelle skjevheter.

## Hvordan måle eller lage åpning?

- Sørg for utsparingen i vegg er synlig, da det er dette åpningsmålet du skal måle eller bygge dersom du bygger nytt.
- Mål nøyaktig bredde og høyde på åpningsmålet der skyvedørspartiet skal monteres.
- Palmako skyvedørspartier skal ha åpningsmål på 200 cm i høyden. (Karmmål er 199 cm)

Eksempel:

Dersom du trenger et skyvedørsparti til f.eks. 270 cm, skal modulmålet / åpningsmålet være 270 cm. Karmmålet på det leverte skyvedørspartiet vil være 268 cm.

## VIKTIG!

Har du allerede en åpning du vil montere en skyvedør i, anbefaler vi å kjøpe en dør som er litt mindre enn åpningen, og heller fore inn fra sidene dersom hullet er litt for stort.

Det er viktig at dørbladene må kunne låses i hverandre ved lukking slik at vindlås fungerer og dørenes stabilitet blir ivaretatt. Høyere modulmål enn 200 cm fores ned til 200 cm.

# PALMAKO SLIDE PLUS

Vinter / Helårs



Palmako SLIDE PLUS er isolerte skyvedørspartier egnet beregnet for innglassing av hagestuer og vinterhager.

Skyvedørspartiene er vedlikeholdsfrie og tåler fuktighet på både utsiden og innsiden. Produsert av pulverlakkerte aluminiumsprofiler med 24 mm herdet isolerglass.

Palmako SLIDE PLUS er egnet i rom som ønskes brukt store deler av året som tidlig vår og utover høst og vinter. Alle skyvedørspartier har dørblader som kan skyves valgfritt til begge sider. Dørene finnes i høyre og venstre utførelse (se illustrasjonsbilde side 10).

---

## SPESIFIKASJONER:

### GLASS:

- 24 mm herdet energiglass  
4 mm herdet sikkerhetsglass – 16 mm luftspalte – 4 mm herdet sikkerhetsglass)
- Isolerende argongass i luftspalte
- Energiglass med lavenergibelegg som reflekterer varmen tilbake til rommet og reduserer oppvarming fra solen.
- U-verdi glass 1,0
- Produsert i Europa

### ALUMINIUMSPROFILER / KONSTRUKSJON:

- Skyvedørspartier med 2 eller 3 dørblader
- Åpningsbare dører som kan skyves til begge sider
- Moderne og elegant profilsystem
- Oppgraderte profiler for stabilitet og holdbarhet i sterk vind.
- Kraftig skinnesystem og nylonforsterkede kulelager kombinert med ekstra eloxerete aluminiumskinner i spor for myke skyvedørsbevegelser.
- Selvdrenerende bunnskinne med skjult dreneringskanal forhindrer vanninntrengning
- Pakninger i alle hjørneforbindelser
- Karm/profilbredde: 2-dører: 50 mm / 3-dører: 104 mm
- Full bredde på bunn, topp og sideprofiler gir en solid og pen dør.
- Kraftige innvendige hjørnebraketter for solide hjørneforbindelser
- Ferdig monterte pakninger, børster, forborede hull m.m. forenkler monteringen.
- Utenpåliggende vannbrettbeslag i overkant av dør
- Ingen synlige kuttflater
- Aluminium fra Norsk Hydro
- Farge: antrasittgrå RAL 7016 / glansverdi 30 % matt

### DØRER:

- Interlocking system med vindlås og doble børster gir en helt tett dør.
- Doble tetningslister rundt glass i aluminiumramme
- Doble børstelister mot karm
- Overlappingsbraketter med børster for dørblad oppe og nede for optimal vindtetting
- Dempere med vindtettingsfunksjon mellom hver dør for skånsom og behagelig åpning og lukking.
- Utenpåliggende ergonomisk dørhåndtak og sylindrelås utvendig i gangdør
- Lås innside på dørene i hver side.
- Sikkerhetsplugg som forhindrer at dørene kan løftes ut



## Se hvorfor våre Palmako SLIDE PLUS skyvedørspartier er det naturlige valg når du skal bruke hagestuen året rundt.

Det er lurt å sette seg inn i hva du faktisk betaler for når du kjøper isolerte skyvedørspartier. Skyvedørspartier ser veldig like ut ved første øyekast, men det er faktisk store forskjeller i konstruksjon og detaljer som betyr mye for deg som kunde både ved montering og i ettertid.

Still deg gjerne spørsmål som «Er dørene låsbare? Er det solide rammeprofiler med eget kammer?, Er det innvendige hjørnebraketter som forsterker ramma? det god vindtetting? Er monteringen enkel?»

Under finner du en del bilder som illustrerer det vi tenker på når vi snakker om kvalitet som er viktig for deg som kunde.



SLIDE PLUS skyvedørspartier finnes med 2 eller 3 dørblander



Alle dørblander kan skyves til begge sider

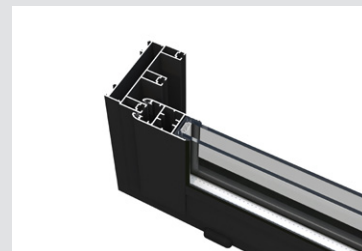

Full bredde på karm på alle sider gir en solid og pen dør

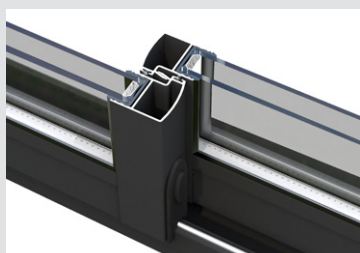

Interlocking system med vindlås og doble børster gir en helt tett dør



2-lages energiglass. U-verdi 1,0



Vannbrettbeslag over hele skyvedørspartiet



Drenering med utløp fra skjult dreneringskanal



Dempere mellom hver dør for behagelig åpning og lukking



Vindtettingsbørster i skyvedørsskinne tetter ekstra mellom dørblandene



Elokserte alu-skinner i skyvedørsporene for myke skyvedørsbevegelser. Eliminerer også lakkslitasje på bunnprofil.



Kraftig innvendig aluminiumsbrakett i alle ramme-hjørner forsterker ramme-konstruksjonen. Dempere mellom hver dør for behagelig åpning og lukking.

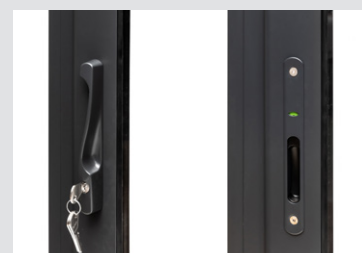

Ergonomisk dørhåndtak og sylindrelås utvendig, samt innfelt håndtak og lås innside på dørene på hver ende.

# Viste du at....

## Palmakos SLIDE PLUS skyvedørspartier finnes i både venstre og høyre utførelse

For best mulig resultat hos deg, finnes våre skyvedørspartier i både venstre og høyre utførelse. Dermed får du gangdør akkurat der du vil. Ved montering av to skyvedører ved siden av hverandre med stolpe i mellom, vil det normalt være mest naturlig og penest med en høyre- og en venstre versjon. Uansett, valget er ditt. (Se skisse)

### Skyvedørsparti – Venstre utførelse

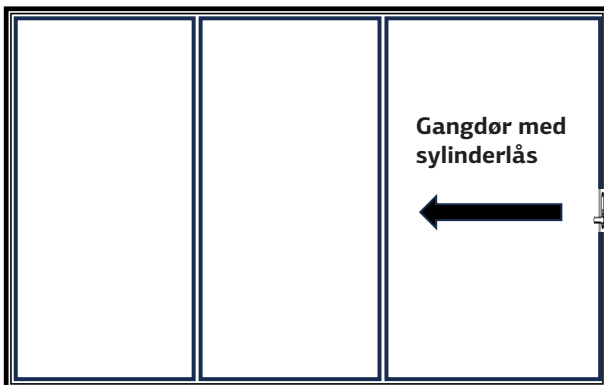

Venstre utførelse sett utenfra

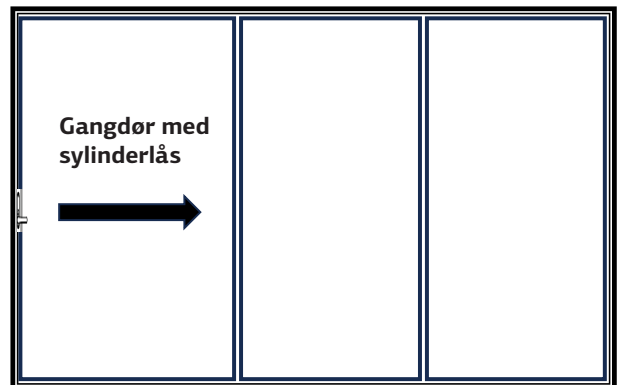

Høyre utførelse sett utenfra

### Produktoversikt:

Dør / modulhøyde: 200 cm

Dør / modulbredde: Se oversikt under (Total bredde)

Total bredde	Antall dørblader	Veil pris	VENSTRE		HØYRE	
			Art.nr	Nobb nr	Art.nr	Nobb nr
160 cm	2	25 900	111809	60155079	111810	60153924
170 cm	2	26 900	111811	60155080	111813	60154093
180 cm	2	27 900	111814	60155081	111815	60154094
190 cm	2	28 900	111816	60155082	111817	60154095
200 cm	2	29 900	111818	60155083	111819	60154096
210 cm	2	30 900	111820	60155084	111821	60154362
220 cm	2	31 900	111822	60155085	111823	60154363
230 cm	3	32 900	111824	60155086	111825	60154415
240 cm	3	33 900	111826	60155087	111827	60154416
250 cm	3	34 900	111828	60155088	111829	60154417
260 cm	3	35 900	111830	60155089	111831	60154418
270 cm	3	36 900	111832	60155090	111833	60154419
280 cm	3	37 900	111834	60155091	111835	60154420
290 cm	3	28 900	111836	60155092	111837	60154421
300 cm	3	39 900	111838	60155093	111839	60154422
310 cm	3	40 900	111840	60155094	111841	60154423
320 cm	3	41 900	111842	60155095	111843	60154424
330 cm	3	42 900	111844	60155096	111845	60154425



# Fordeler med isolerglass i hagestua

## LAVENERGIGLASS

Glasset er forskjellig fra vanlig glass ved at det på den ene side har et spesielt metallbelegg, teknisk kjent som et lavutslippsbelegg (Low-E).

Lavenergiglass er type isolerglass som øker energieffektiviteten ved å redusere overføring av varme eller kulde gjennom glass. Med denne typen glass forblir rommet varmere om vinteren og kjøligere om sommeren.

## 24 mm 2-lags Lavenergiglass 4-16-4

UTSIDE

INNSIDE

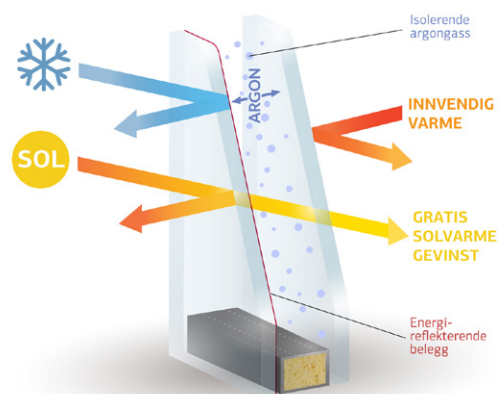

# Palmako

LEMEKS GROUP

## Priser

Prisene i katalogen er kun veiledende pr 01.01.2024. Prisene kan bli endret i sesong som følge av endring i råvarepriser, valutakurser og andre forhold. Vi gjør også oppmerksom på at prisene i markedet kan variere avhengig av kampanjer og lokale tilbud. Frakt fra produsent til forhandler kan tilkomme. Sjekk derfor alltid gjeldene pris hos din forhandler.

## Lagerført sortiment

Lagerført produktvalg hos våre forhandlere kan variere. Dersom produktene ikke er lagerført hos din lokale forhandler, kan normalt forhandler skaffe de fleste produktene fra oss. Leveringstid og tilgjengelighet kan variere noe avhengig av sesong. Det tas også forbehold om at enkelte sesongprodukter kan være helt eller midlertidig utsolgt.

Palmako har et langt bredere sortiment enn det som er presentert i denne katalogen. For fullstendig produktoversikt, se [www.palmako.no](http://www.palmako.no) Du finner også flere av våre produktkataloger på [www.palmako.ee/nb/kataloger](http://www.palmako.ee/nb/kataloger)

## På jakt etter andre produkter fra Palmako?

Spør etter Palmakos kataloger for Hagestuer og Hagemiljø. Her finner du:

- Hagestuer
- Boder
- Levegger og gjerder
- Garasjer og carporter
- Veksthus
- Lysthus og paviljonger
- Utendørs badstuer
- Lekehus og lekestativ
- Andre hagemiljøprodukter



Produsent: Palmako AS, Estland.

Copyright 2024 Palmako AS

Alle rettigheter forbeholdt.

Vi tar forbehold om trykkfeil, prisendringer, fargegjengivelser og tekniske endringer.

Vi gjør oppmerksom på at bilder er illustrative.